

LEGENDA

- LOTTO 2:
- 2.1 - Laboratorio stampa 3D e sensoristica
  - 2.2 - Laboratori di ricerca e Direzione scientifica
  - 2.3 - Laboratori di ricerca
  - 2.4 - Locali di servizio
  - 2.5 - Big data (piano terra)
  - 2.6 - Anatomia patologica
  - 2.7 - Spogliatoio

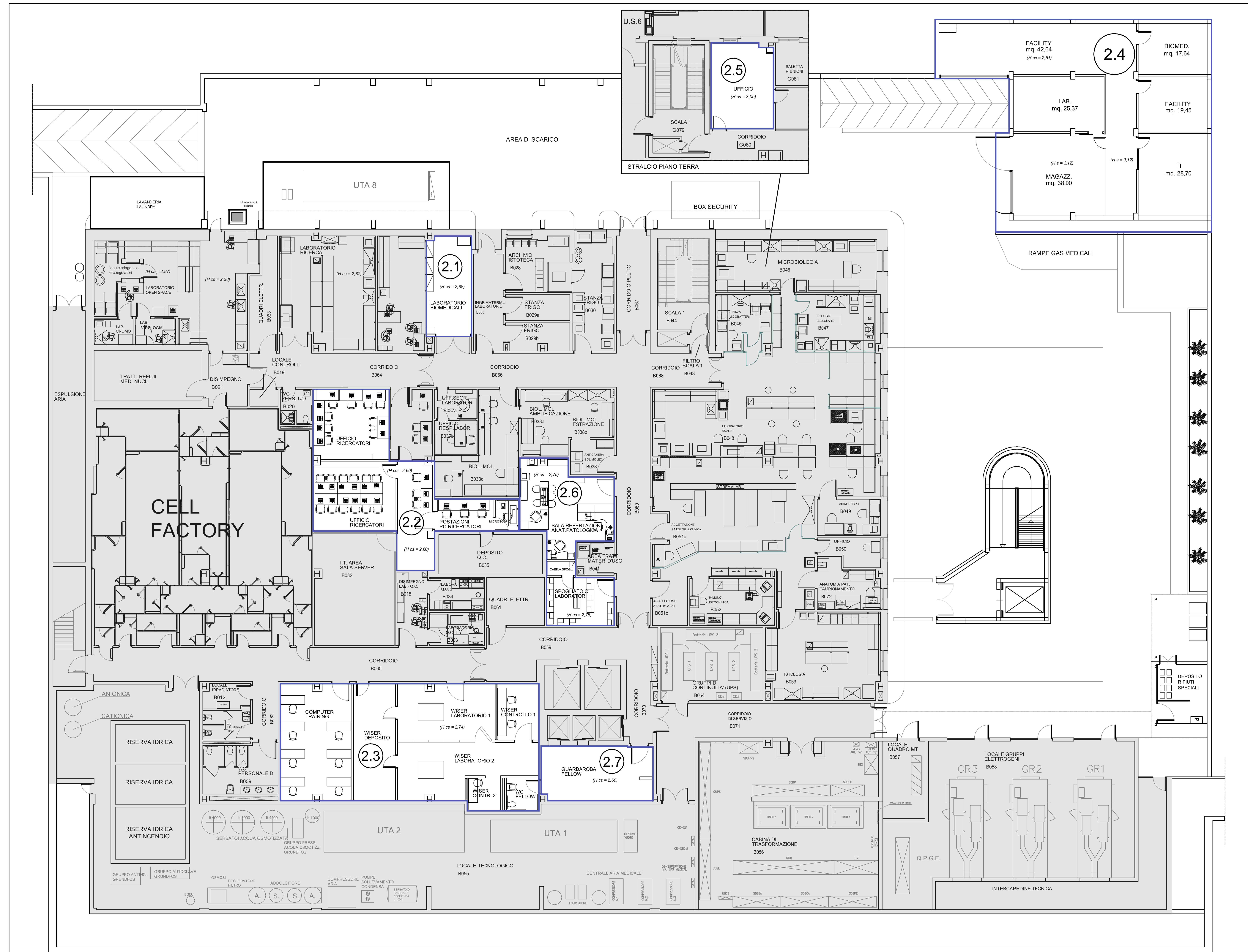

**ISMETT** Istituto di Ricovero e Cura a Carattere Scientifico

"Potenziamento infrastrutture di ricerca GMP Facility, laboratori di ricerca e servizi diagnostici e terapeutici dell'IRCCS ISMETT"

Progetto per la ristrutturazione e realizzazione di Laboratori interni.

CUP: G76G17000130007

RTP:  
 GAPOGRUPPO MANDA'ARIA  
**PRISMA ENGINEERING s.r.l.**  
 Via XI Febbraio, n° 2/A  
 35020 Villatora di Sionara (PD)  
 Tel. +39 049 8798500  
 Web: www.prismaengineering.it



MANAGERI:  
**TECNO20 Engineering s.r.l.**  
 Via Giuseppe la Farina s. R. n° 81  
 01122 Marsia (MC)  
 Tel. +39 099 2921797



Arch. Carmelo Barbera  
 Via Miravalle, n° 24  
 01122 Marsia (MC)

**PROGETTO ESECUTIVO**

**ARCHITETTONICO**

ELABORATO:  
**PE-A-SF-PS2**

TITOLO:  
**LOTTO 2**  
**Planta piano seminterrato e stralcio piano terra**

NOVEMBRE	PE-A-SF-PS2.dwg	SCALA	1:100	DATA	30.07.2018
----------	-----------------	-------	-------	------	------------

REV.	DESCRIZIONE	DATA	RED.	VER.
00	PRIMA EMISSIONE	09.07.2018	G. Chini	F. Chini