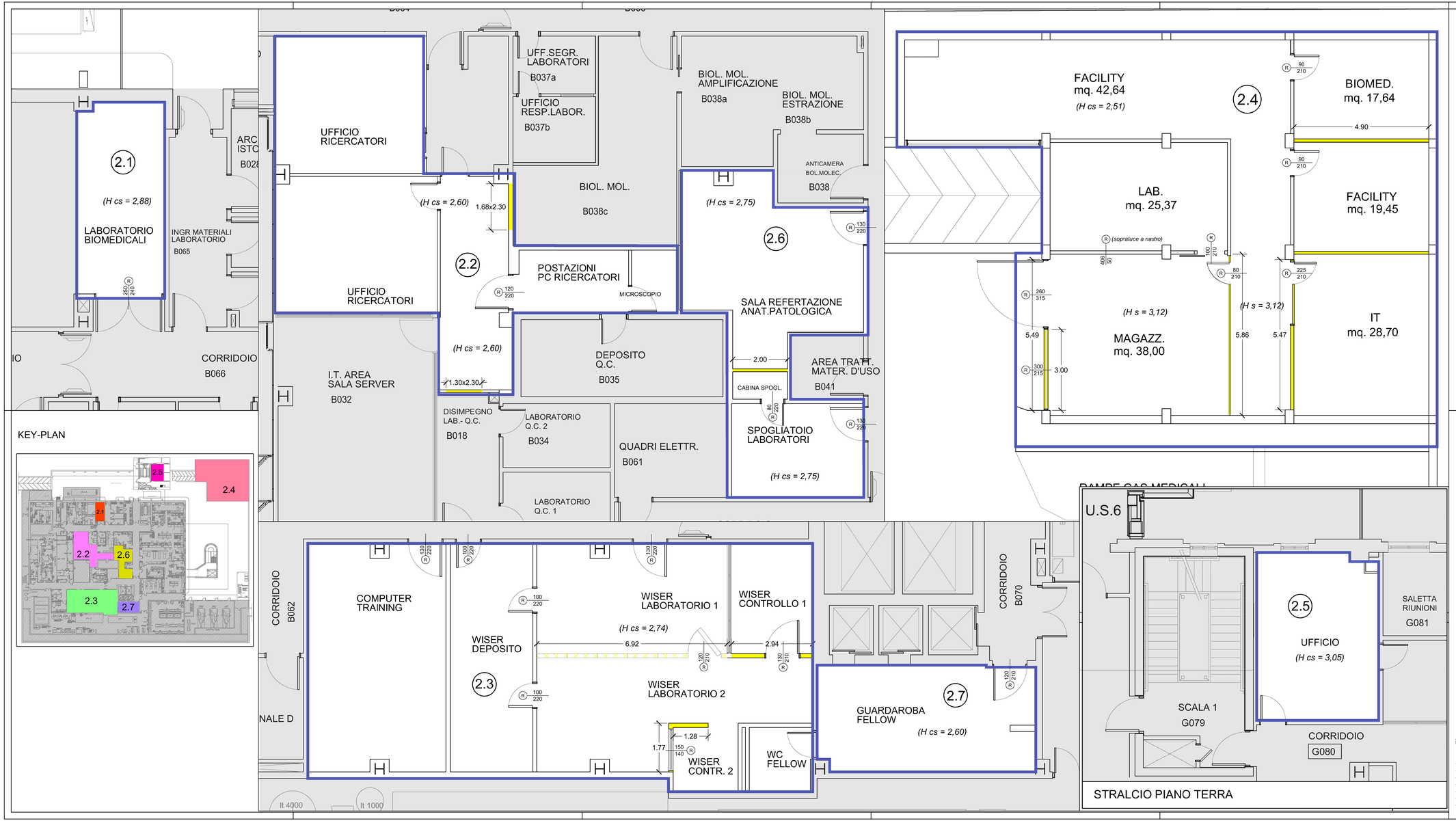

LEGENDA

- LOTTO 2:
  - 2.1 - Laboratorio stampa 3D e sensoristica
  - 2.2 - Laboratori di ricerca e Direzione scientifica
  - 2.3 - Laboratori di ricerca
  - 2.4 - Locali di servizio
  - 2.5 - Big data (piano terra)
  - 2.6 - Anatomia patologica
  - 2.7 - Spogliatoio
- Smontaggio di parete prefabbricata
- Pareti da rimuovere art. 21.01.04
- (R) Serramenti da rimuovere art. 21.01.16

ISMETT Istituto di Ricovero e Cura a Carattere Scientifico

"Potenziamento infrastrutture di ricerca GMP Facility, laboratori di ricerca e servizi diagnostici e terapeutici dell'IRCCS ISMETT "

Progetto per la ristutturazione e realizzazione di Laboratorii interni.

CUP: G16G17000130007

RTP:

CAPOGRUPPO MANDA"ARIA

PRISMA ENGINEERING s.r.l.
Via XI Febbraio,n° 2/A
35020 Villafora di Saonara (PD)
Tel. +39 049 8798500
Web: www.prismaengineering.it

MANDANTI

TECNO2O Engineering s.r.l.
Via Giuseppe la Farina is.R, n° 91
98122 Messina (ME)
Tel. +39 090 2921797

Arch. Carmelo Barbera
Via Minissale, n° 24
98122 Messina (ME)

PROGETTO ESECUTIVO

OPERE EDILI

ELABORATO:

PE-ED-DE2

TITOLO:

LOTTO 2
DEMOLIZIONI
Pianta piano seminterrato e stralcio piano terra

NOME FILE:	SCALA:	DATA:
PE-ED-DE2.dwg	1:50	30.07.2018

REV.	DESCRIZIONE	DATA	RED.	VER.
00	PRIMA EMISSIONE	09.07.2018	G. Oteri	F. Oteri