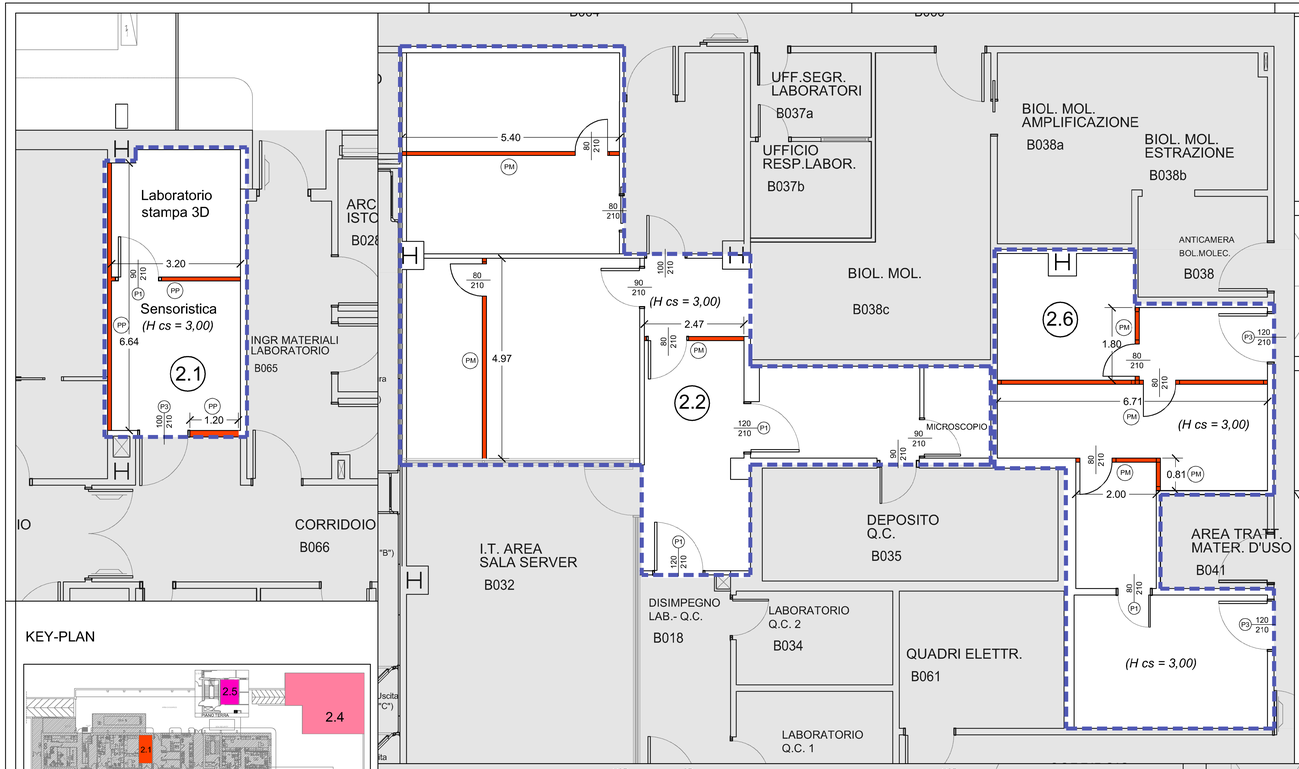

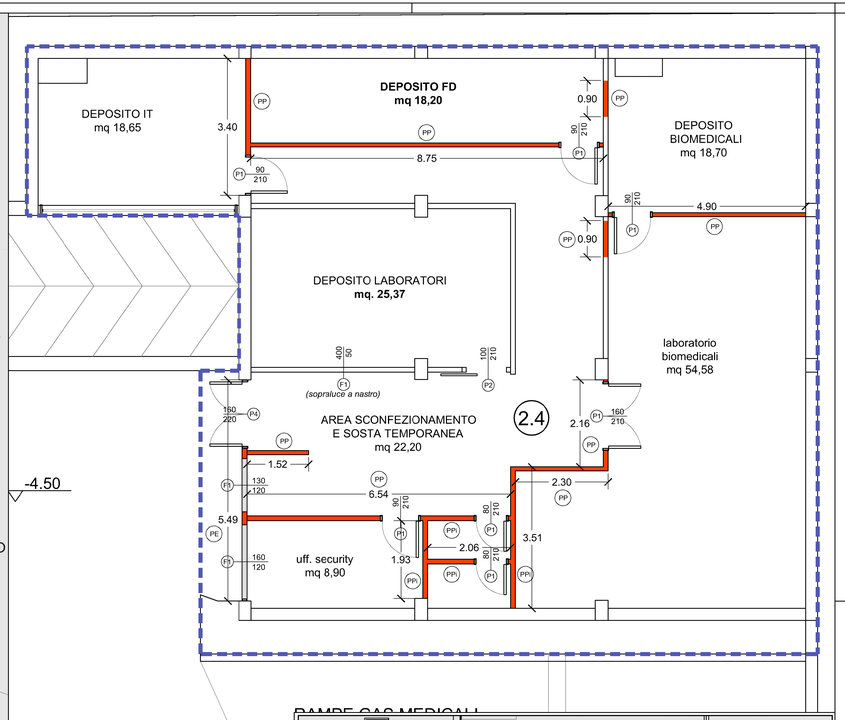

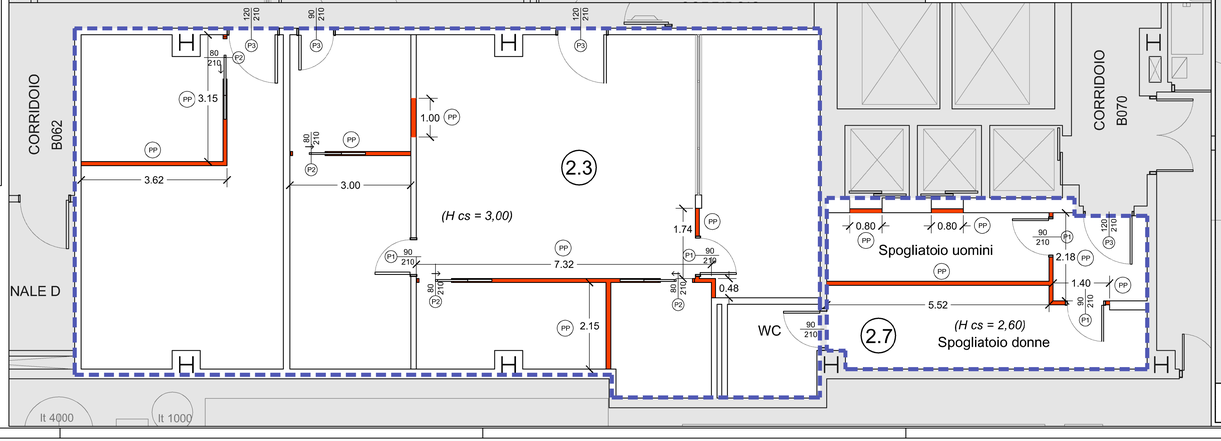

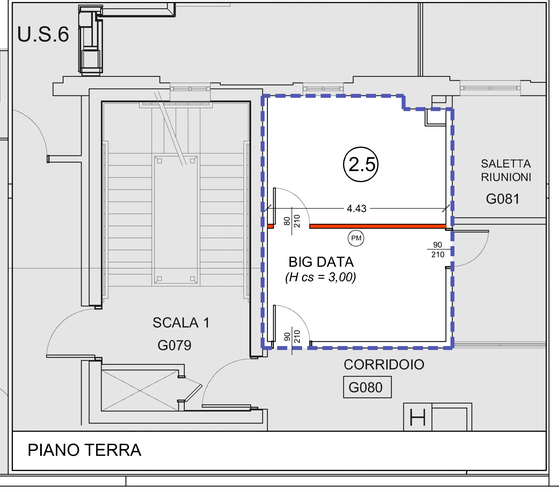

KEY-PLAN

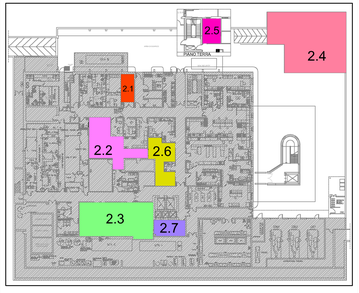

LEGENDA

LOTTO 2:

- 2.1 - Laboratorio stampa 3D e sensoristica
- 2.2 - Laboratori di ricerca e Direzione scientifica
- 2.3 - Laboratori di ricerca
- 2.4 - Locali di servizio
- 2.5 - Big data (piano terra)
- 2.6 - Anatomia patologica
- 2.7 - Spogliatoio

Pareti di nuova realizzazione:

- PM - pareti modulari art. PA.ED.11 a, b, c
- PP - pareti in cartongesso art. 02.02.08
- PPi - pareti in cartongesso con lastre idrofughe art. PA.ED.15
- PE - parete esterna artt. 02.01.05, 09.01.01, 09.01.04, 09.01.08, 09.01.09.001

- P1 — Porta con profili in alluminio preverniciato con pannelli in legno e laminato, apertura a volata circolare art. PA.ED.13
- P2 — Porta con profili in alluminio preverniciato con pannelli in legno e laminato, apertura a scorrere art. PA.ED.03
- P3 — Porta tagliafuoco REI 120 ad uno o due battenti con visiva rettangolare cm 20 x 70 art. PA.ED.06 e art. PA.ED.07
- P4 — Portoncino d'ingresso in alluminio a taglio termico art. 08.01.12
- F1 — Serramenti esterni in alluminio a taglio termico art. 08.01.06.002

N.B:
Le quote relative ai serramenti si riferiscono alla luce netta delle aperture

ISMETT Istituto di Ricovero e Cura a Carattere Scientifico

"Potenziamento infrastrutture di ricerca GMP Facility, laboratori di ricerca e servizi diagnostici e terapeutici dell'IRCCS ISMETT "

Progetto per la ristrutturazione e realizzazione di Laboratori interni.

CUP: G76G17000130007

RTP:
CAPOGRUPPO MANDATARIA
PRISMA ENGINEERING s.r.l.
Via XI Febbraio,n° 2/A
35020 Villatora di Saonara (PD)
Tel. +39 049 8798500
Web: www.prismaengineering.it

MANDANTI
TECNO2O Engineering s.r.l.
Via Giuseppe la Farina is.R. n° 91
98122 Messina (ME)
Tel. +39 090 2921797

Arch. Carmelo Barbera
Via Minissale, n° 24
98122 Messina (ME)

PROGETTO ESECUTIVO

OPERE EDILI

ELABORATO:

PE-ED-RI2

TITOLO:

LOTTO 2
RICOSTRUZIONI
Pianta piano seminterrato e stralcio piano terra

NOME FILE:	SCALA:	DATA:
PE-ED-RI2.dwg	1:50	30.07.2018

REV.	DESCRIZIONE	DATA	RED.	VER.
00	PRIMA EMISSIONE	09.07.2018	G. Oteri	F. Oteri